

## ÍNDICE

01 Índice
02 Planta de Implantação - Lote 3   1/200
03 Perfis Sul/Norte - Lote 3   1/200
04 Perfil Poente - Lote 3   1/200
05 Planta do Piso 0 - Lote 3   1/100
06 Planta do Piso 1 - Lote 3   1/100
07 Planta de Cobertura - Lote 3   1/100
08 Cortes AA'/BB' - Lote 3   1/100
09 Cortes CC'/DD' - Lote 3   1/100
10 Alçados Sul/Norte - Lote 3   1/100
11 Alçado Poente - Lote 3   1/100
12 Corte Construtivo - Lote 3   1/20
13 Listagem de Layers

---

Arquitectos

---

Rua Gonçalves Zarco 1129B Sala 306  
4450 - 685 Leça da Palmeira · Portugal  
+351 221 128 312 · +351 918 703 669  
[www.adoff.pt](http://www.adoff.pt) · [geral@adoff.pt](mailto:geral@adoff.pt)

\* ESTE DESENHO NÃO PODE SER REPRODUZIDO O LÍQUIDO NO TODO OU EM PARTE SEM AUTORIZAÇÃO EXPRESSA RESERVADOS TODOS OS DIREITOS PELA LEGISLAÇÃO EM VIGOR. DECRETO-LEI Nº 5398/14 DE MARÇO.

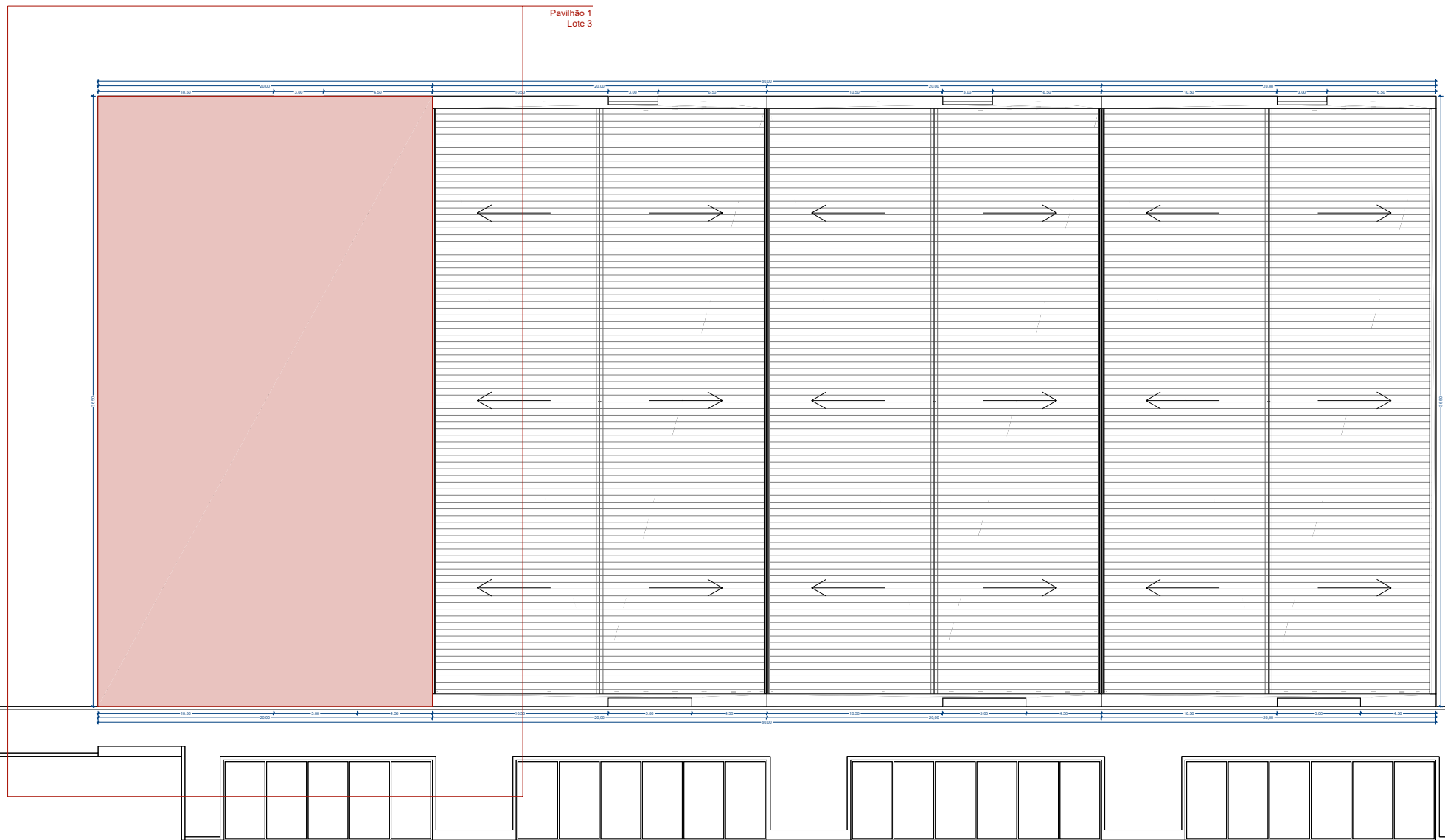

Pavilhão 1  
Lote 3

NOTAS:  
NÃO MEDIR DESENHOS. USAR O COGAGEM. COTAS INDICADAS EM METROS;  
QUALQUER MEDIDA INDICADA É SUJEITA A CONFIRMAÇÃO EM OBRA;  
EM CASO DE INCOERÊNCIA ENTRE DESENHOS A ESCALA MAS AMPLIADA É A QUE VIGORA;  
QUAISQUER DÚVIDAS DE INTERPRETAÇÃO DEVEM SER ATEMPADAMENTE ESCLARECIDAS COM OS PROJETISTAS, QUE FORNECERÃO PORMENORES A ESCALA ADEQUADA.

LEGENDAS:

- Área do Terreno	.....	4066,00 m <sup>2</sup>
- Área de Implantação dos 4 Pav.	.....	2920,00 m <sup>2</sup>
- Área de Implantação de 1 Pav.	.....	730,00 m <sup>2</sup>
- Cerca	.....	9,50 m

Requerente:  
**O FELIZ - IMOBILIÁRIA, S.A.**  
Nome projeto:  
**Pavilhões Castelo da Maia**  
Local:  
**Rua Armindo Moreira 4475 - 178 Maia**  
Físico resp.:  
**António do Fundo Ferreira, arq.**  
Colaboradores:  
**Manuel Lemos | Ana Filipa Gomes**  
Especialidade: Fase: Revisão:  
**Projecto de Arquitectura Licenciamento LC\_00**  
Nome do desenhador:

**Planta de Implantação - Lote 3**  
N.º projeto: Data: Escala: N.º desenho:  
P067 01/04/21 1:200 02

**ADOFF**  
Rua Gonçalves Zarco 1129B Sala 306  
4450 - 685 Leça da Palmeira - Portugal  
+351 221 128 312 · +351 918 703 669  
www.adoff.pt · geral@adoff.pt

ESTE DESENHO NÃO PODE SER REPRODUZIDO OU COPIADO NO TODO OU EM PARTE SEM AUTORIZAÇÃO EXPRESSA. RESERVADOS TODOS OS DIREITOS PELA LEGISLAÇÃO EM VIGOR. RECRETOS: LEI N.º 84/84 (1.ª DE MARÇO)

Lote 3

Perfis Sul

NOTAS:  
NÃO MEDIR DESENHOS. USAR SÓ COTAGEM. COTAS INDICADAS EM METROS.  
QUALQUER MEDIDA INDICADA É SUJEITA A CONFIRMAÇÃO EM OBRA.  
EM CASO DE INCOERÊNCIA ENTRE DESENHOS A ESCALA MAIS AMPLIADA É A QUE VIGORA.  
QUAISQUER DÚVIDAS DE INTERPRETAÇÃO DEVEM SER ATEMPADAMENTE ESCLARECIDAS COM OS PROJETISTAS, QUE FORNECERÃO PORMENORES À ESCALA ADEQUADA.

LEGENSAS:

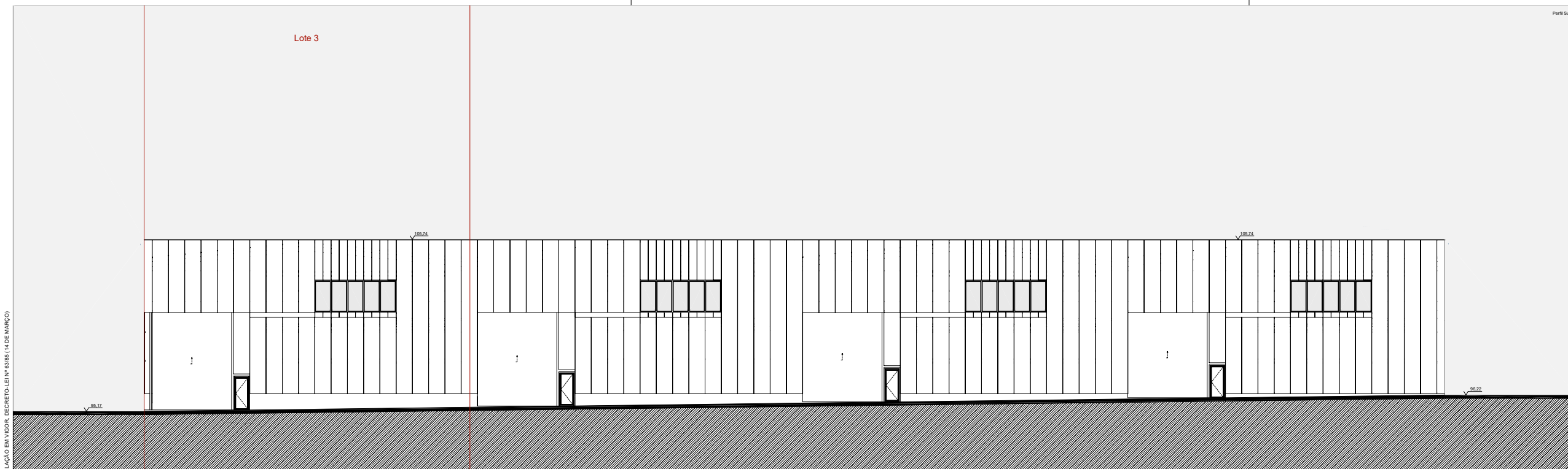
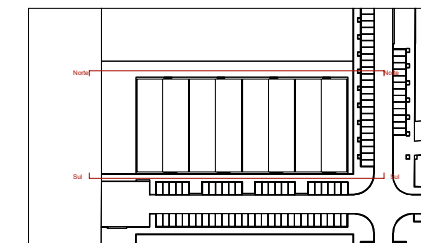

Lote 3

Perfis Norte

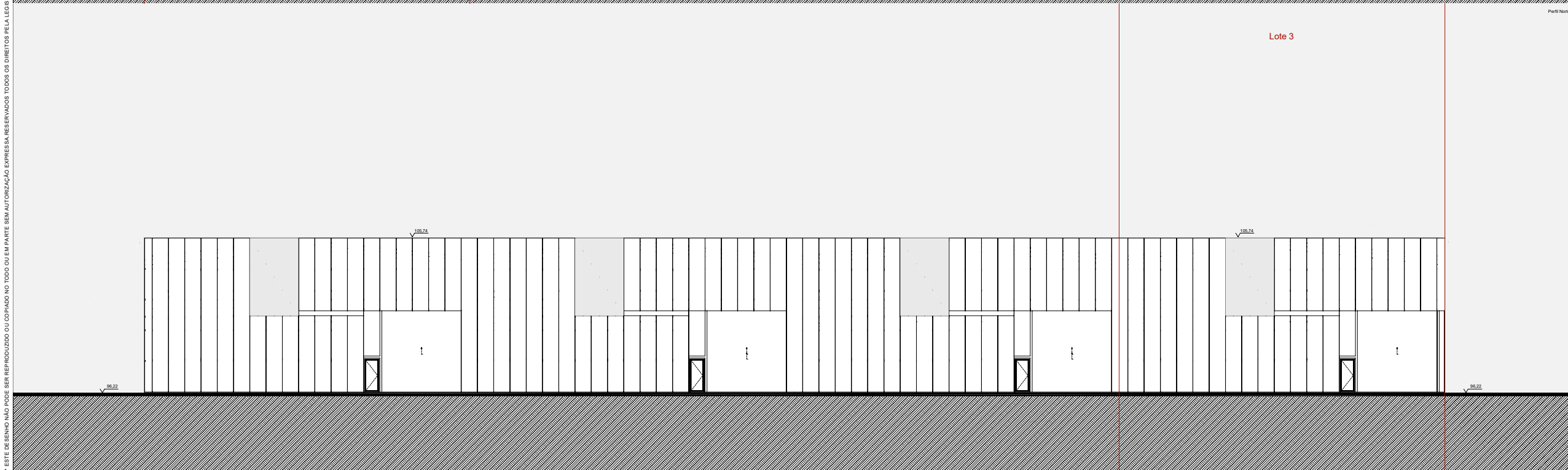

Requerente:  
**O FELIZ - IMOBILIÁRIA, S.A.**  
Nome projeto:  
**Pavilhões Castelo da Maia**  
Local:  
**Rua Armindo Moreira 4475 - 178 Maia**  
Técnico resp.:  
**António do Fundo Ferreira, arq.**  
Colaboradores:  
**Manuel Lemos | Ana Filipa Gomes**  
Especialidade: Fase: Revisão:  
**Projecto de Arquitectura Licenciamento LC\_00**  
Nome do desenho:

**Perfis Sul/Norte - Lote 3**  
N.º projecto: Data: Escala: N.º desenho:  
**P067 01/04/21 1:200 03**

**ADOFF**  
Rua Gonçalves Zarco 1129B Sala 306  
4450 - 685 Leça da Palmeira - Portugal  
+351 221 128 312 - +351 918 703 669  
www.adoff.pt - geral@adoff.pt

\* ESTE DESENHO NÃO PODE SER REPRODUZIDO OU COPIADO NO TODO OU EM PARTE SEM AUTORIZAÇÃO EXPRESSA. RESERVADOS TODOS OS DIREITOS PELA LEGISLAÇÃO EM VIGOR, DECRET-LEI N.º 63/86 (14 DE MARÇO)

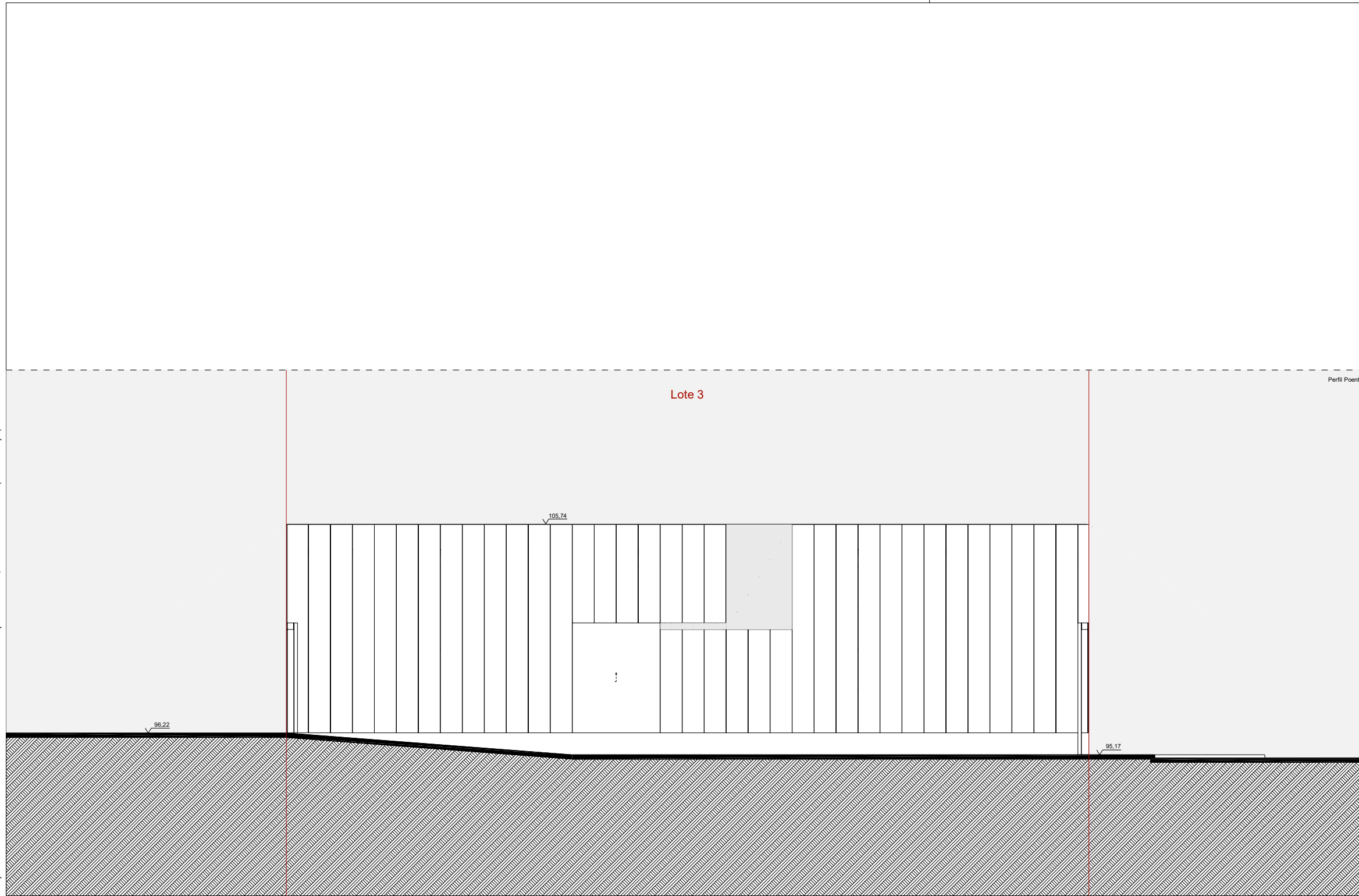

Notas:  
 NÃO MEDIR DESENHOS; USAR SÓ COTAGEM; COTAS INDICADAS EM METROS;  
 QUALQUER MEDIDA INDICADA É SUJEITA A CONFIRMAÇÃO EM OBRA;  
 EM CASO DE INCOERÊNCIA ENTRE DESENHOS A ESCALA MAIS AMPLIADA É A QUE VIGORA;  
 QUAISQUER DÚVIDAS DE INTERPRETAÇÃO DEVEM SER ATEMPADAMENTE ESCLARECIDAS  
 COM OS PROJETISTAS, QUE FORNECERÃO PORMENORES À ESCALA ADEQUADA.

Legendas :

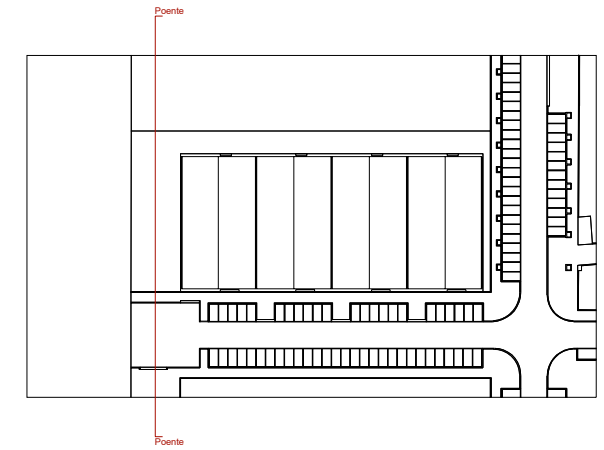

Requerente:

O FELIZ - IMOBILIÁRIA, S.A.

Nome projeto:

Pavilhões Castelo da Maia

Local:

Rua Armindo Moreira 4475 - 178 Maia

Técnico resp.:

António do Fundo Ferreira, arq.

Colaboradores:

Manuel Lemos

Especialidade: Fase: Revisão:

Projecto de Arquitectura Licenciamento LC\_00

Nome do desenho:

**Perfil Poente - Lote 3**

N.º projecto: Data: Escala: N.º desenho:

P067 01/04/21 1:200 04

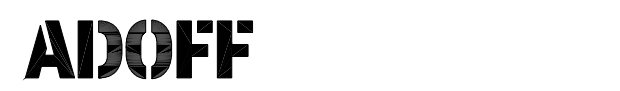

Rua Gonçalves Zarco 1129B Sala 306

4450 - 685 Leça da Palmeira · Portugal

+351 221 128 312 · +351 918 703 669

www.adoff.pt · geral@adoff.pt

\* ESTE DESENHO NÃO PODE SER REPRODUZIDO OU COPIADO NO TODO OU EM PARTE SEM AUTORIZAÇÃO EXPRESSA RESERVADOS TODOS OS DIREITOS PELA LEGISLAÇÃO EM VIGOR DE REGISTO LEI N.º 873/03

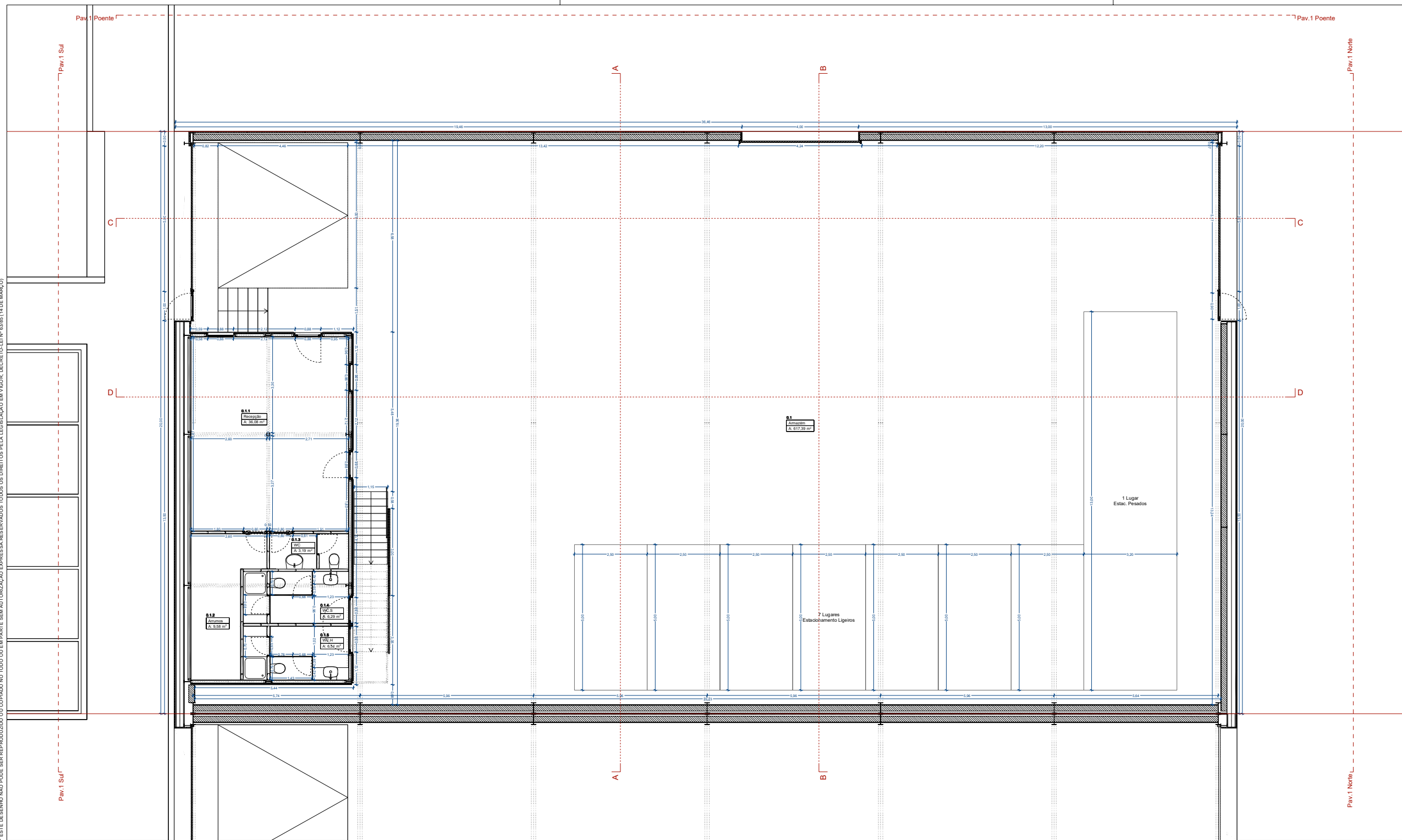

NOTAS:  
 NÃO MEDIR DESENHOS. USAR SÓ COTAGEM. COTAS INDICADAS EM METROS.  
 QUALQUER MEDIDA INDICADA É SUJEITA A CONFIRMAÇÃO EM OBRA.  
 EM CASO DE INCOERÊNCIA ENTRE DESENHOS A ESCALA MAIS AMPLIADA É A QUE VIGORA.  
 QUAISQUER DÚVIDAS DE INTERPRETAÇÃO DEVEM SER ATEMPADAMENTE ESCLARECIDAS COM OS PROJETISTAS, QUE FORNECERÃO PORMENORES À ESCALA ADEQUADA.

LEGENDAS:

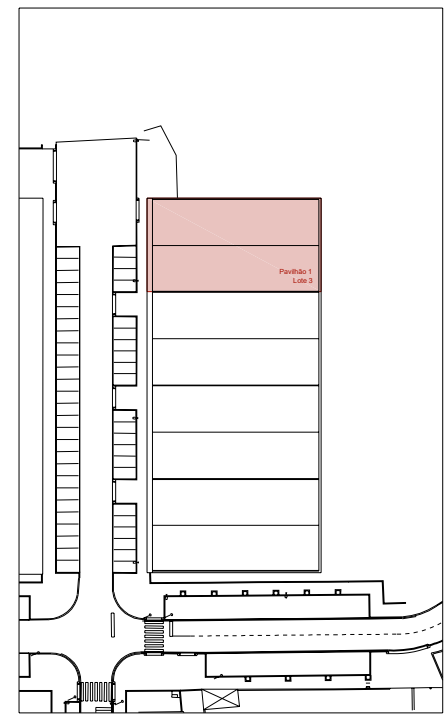

Requerente:  
**O FELIZ - IMOBILIÁRIA, S.A.**  
 Nome projeto:  
**Pavilhões Castelo da Maia**  
 Local:  
**Rua Armindo Moreira 4475 - 178 Maia**  
 Técnico resp.:  
**António do Fundo Ferreira, arq.**  
 Colaboradores:  
**Manuel Lemos | Ana Filipa Gomes**  
 Especialidade: Fase: Revisão:  
**Projecto de Arquitectura Licenciamento LC\_00**  
 Nome do desenho:

**Planta do Piso 0 - Lote 3**  
 N.º projecto: Data: Escala: N.º desenho:  
**P067 01/04/21 1:100 05**

**ADOFF**  
 Rua Gonçalves Zarco 1129B Sala 306  
 4450 - 685 Leça da Palmeira - Portugal  
 +351 221 128 312 - +351 918 703 669  
 www.adoff.pt - geral@adoff.pt

\* ESTE DESENHO NÃO PODE SER REPRODUZIDO OU COPIADO NO TODO OU EM PARTE SEM AUTORIZAÇÃO EXPRESSA. RESERVA-SE TODOS OS DIREITOS PELA LEGISLAÇÃO EM VIGOR. DECRETOS LEI N.º 27/81 (1.ª DE MARÇO)

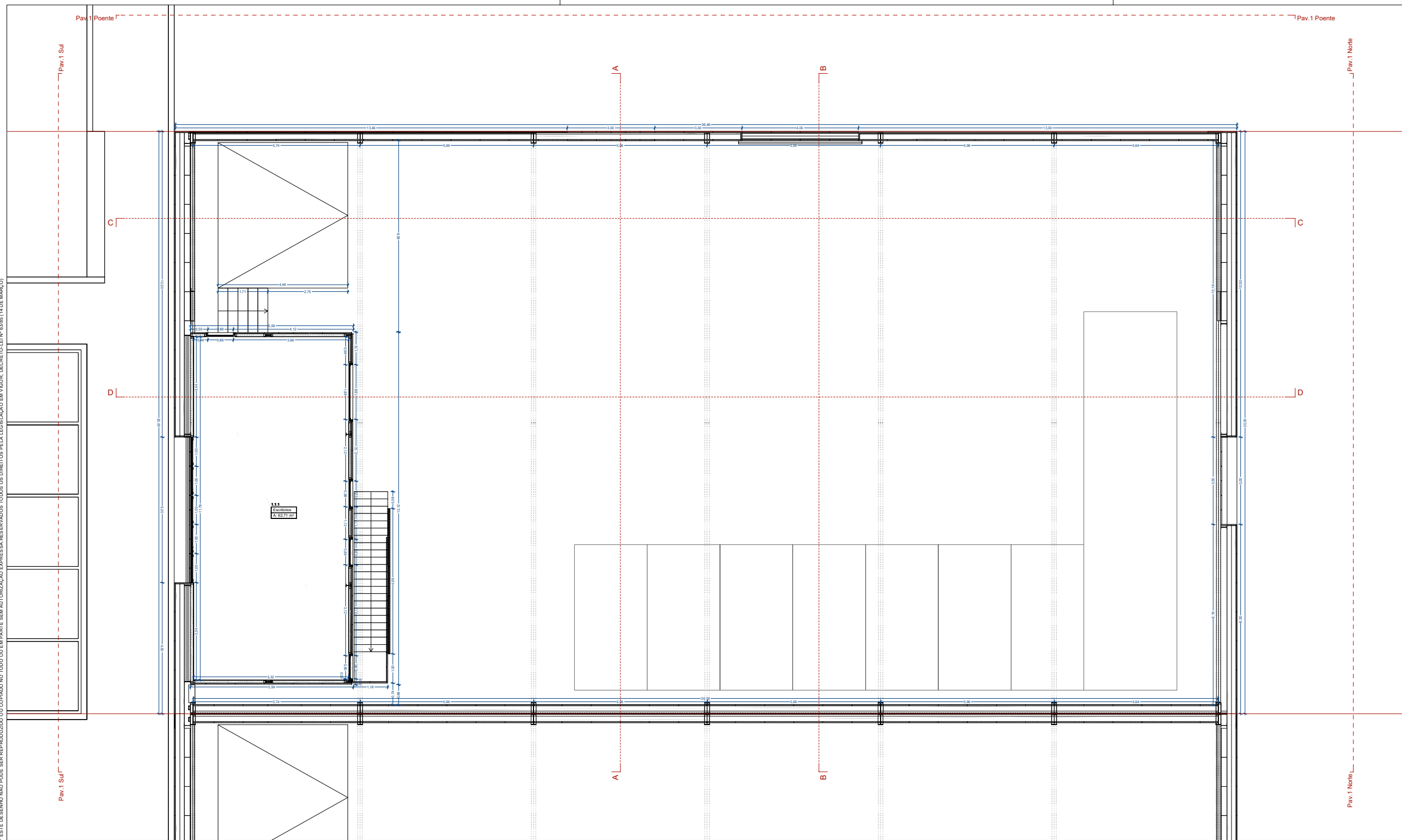

NOTAS:  
 NÃO MEDIR DESENHOS. USAR SÓ COTAGEM. COTAS INDICADAS EM METROS.  
 QUALQUER MEDIDA INDICADA É SUJEITA A CONFIRMAÇÃO EM OBRA.  
 EM CASO DE INCOERÊNCIA ENTRE DESENHOS A ESCALA MAIS AMPLIADA É A QUE VIGORA.  
 QUAISQUER DÚVIDAS DE INTERPRETAÇÃO DEVEM SER ATEMPADAMENTE ESCLARECIDAS COM OS PROJETISTAS, QUE FORNECERÃO PORMENORES À ESCALA ADEQUADA.

LEGENDAS:

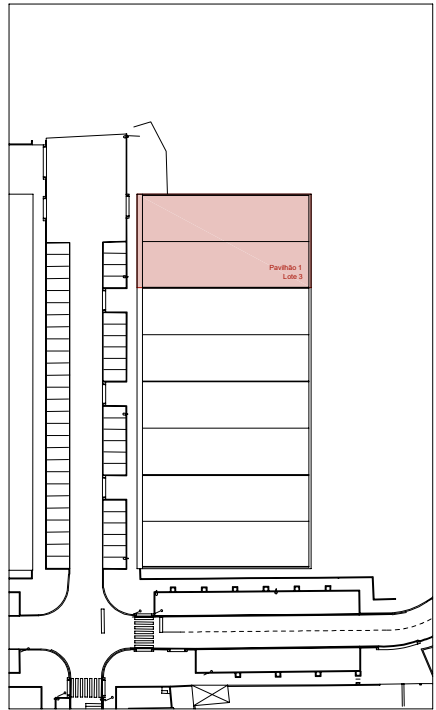

Requerente:  
**O FELIZ - IMOBILIÁRIA, S.A.**  
 Nome projeto:  
**Pavilhões Castelo da Maia**  
 Local:  
**Rua Armindo Moreira 4475 - 178 Maia**  
 Técnico resp.:  
**António do Fundo Ferreira, arq.**  
 Colaboradores:  
**Manuel Lemos | Ana Filipa Gomes**  
 Especialidade: Fase: Revisão:  
**Projecto de Arquitectura Licenciamento LC\_00**  
 Nome do desenho:

**Planta do Piso 1 - Lote 3**  
 N.º projecto: Data: Escala: N.º desenho:  
**P067 01/04/21 1:100 06**

**ADOFF**  
 Rua Gonçalves Zarco 1129B Sala 306  
 4450 - 685 Leça da Palmeira - Portugal  
 +351 221 128 312 - +351 918 703 669  
 www.adoff.pt - geral@adoff.pt

ESTE DESENHO NÃO PODE SER REPRODUZIDO OU COPIADO NO TODO OU EM PARTE SEM AUTORIZAÇÃO ESCRITA DA EMPRESA. RESERVADOS TODOS OS DIREITOS PELA LEGISLAÇÃO EM VIGOR. DECRETOS LEI N.º 27361/2000 (1.0 DE MARÇO)

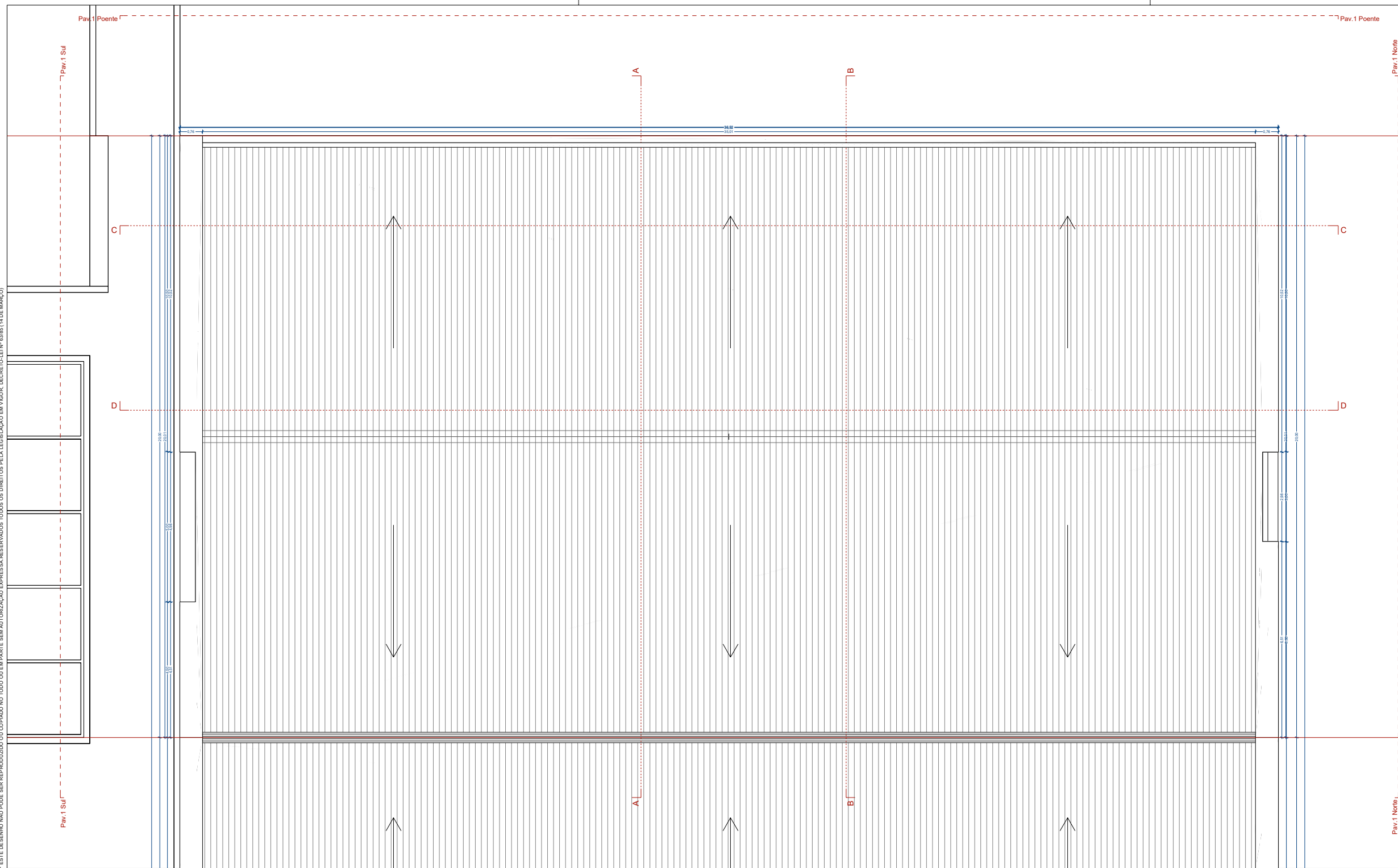

NOTAS:  
 NÃO MEDIR DESENHOS. USAR SÓ COTAGEM. COTAS INDICADAS EM METROS.  
 QUALQUER MEDIDA INDICADA É SUJEITA A CONFIRMAÇÃO EM OBRA.  
 EM CASO DE INCOERÊNCIA ENTRE DESENHOS A ESCALA MAIS AMPLIADA É A QUE VIGORA.  
 QUAISQUER DÚVIDAS DE INTERPRETAÇÃO DEVEM SER ATEMPADAMENTE ESCLARECIDAS  
 COM OS PROJETISTAS, QUE FORNECERÃO PORMENORES À ESCALA ADEQUADA.

LEGENDAS:

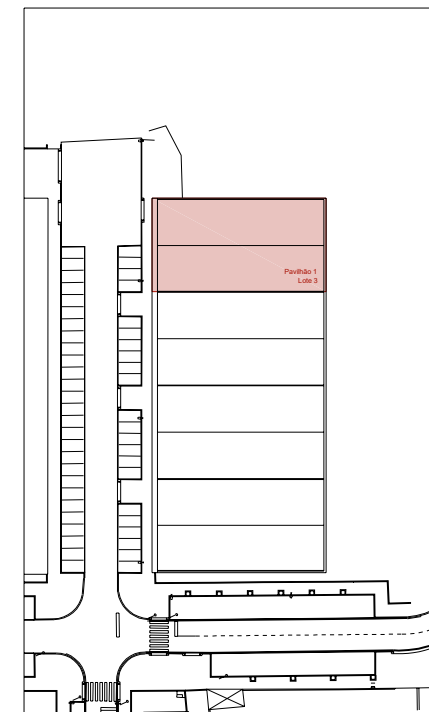

Requerente:  
**O FELIZ - IMOBILIÁRIA, S.A.**  
 Nome projeto:  
**Pavilhões Castelo da Maia**  
 Local:  
**Rua Armindo Moreira 4475 - 178 Maia**  
 Técnico resp. :  
**António do Fundo Ferreira, arq.**  
 Colaboradores:  
**Manuel Lemos | Ana Filipa Gomes**  
 Especialidade: \_\_\_\_\_ Fase: \_\_\_\_\_ Revisão: \_\_\_\_\_  
 Projecto de Arquitectura Licenciamento LC\_00  
 Nome do desenho:

**Planta de Cobertura - Lote 3**  
 N.º projecto: \_\_\_\_\_ Data: \_\_\_\_\_ Escala: \_\_\_\_\_ N.º desenho: \_\_\_\_\_  
 P067 01/04/21 1:100 **07**

**ADOFF**

Rua Gonçalves Zarco 1129B Sala 306  
 4450 - 685 Leça da Palmeira - Portugal  
 +351 221 128 312 - +351 918 703 669  
 www.adoff.pt - geral@adoff.pt

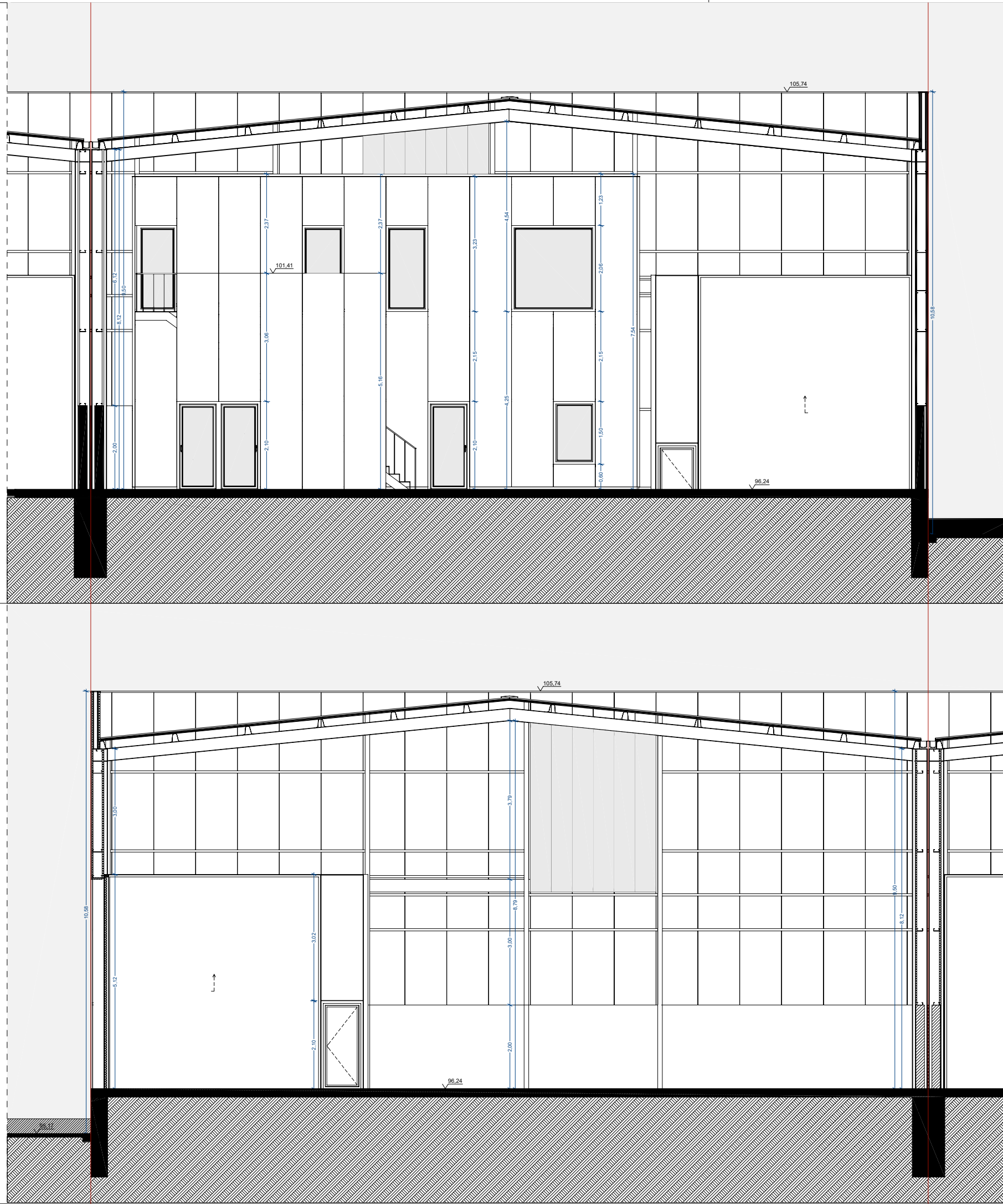

Corte AA'

Corte BB'

Notas:  
NÃO MEDIR DESENHOS; USAR SÓ COTAGEM; COTAS INDICADAS EM METROS;  
QUALQUER MEDIDA INDICADA É SUJEITA A CONFIRMAÇÃO EM OBRA;  
EM CASO DE INCOERÊNCIA ENTRE DESENHOS A ESCALA MAIS AMPLIADA É A QUE VIGORA;  
QUAISQUER DÚVIDAS DE INTERPRETAÇÃO DEVEM SER ATEMPADAMENTE ESCLARECIDAS  
COM OS PROJETISTAS, QUE FORNECERÃO PORMENORES À ESCALA ADEQUADA.

Legendas:

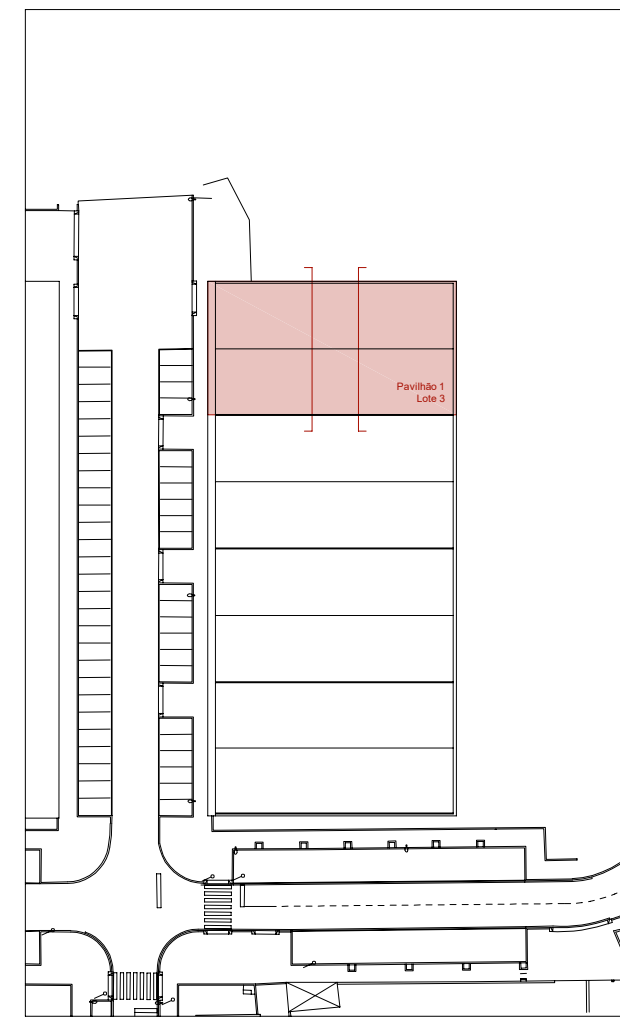

Requerente:  
**O FELIZ - IMOBILIÁRIA, S.A.**  
Nome projeto:  
**Pavilhões Castelo da Maia**  
Local:  
**Rua Armindo Moreira 4475 - 178 Maia**  
Técnico resp. :  
**António do Fundo Ferreira, arq.**  
Colaboradores :  
**Manuel Lemos | Ana Filipa Gomes**  
Especialidade: Fase: Revisão:  
**Projecto de Arquitectura Licenciamento LC\_00**  
Nome do desenho:

**Cortes AA'/BB' - Lote 3**

N.º projecto: P067 Data: 01/04/21 Escala: 1:100 N.º desenho: 08



Rua Gonçalves Zarco 1129B Sala 306  
4450 - 685 Leça da Palmeira · Portugal  
+351 221 128 312 · +351 918 703 669  
www.adoff.pt · geral@adoff.pt

ESTE DESENHO NÃO PODE SER REPRODUZIDO OU COPIADO NO TODO OU EM PARTE SEM AUTORIZAÇÃO EXPRESSA. RESERVAMOS TODOS OS DIREITOS PELA LEGISLAÇÃO EM VIGOR. DECRETOS LEI N.º 20081/14 (DE MARÇO)



Corte CC

Corte DD'

NOTAS:  
 NÃO MEDIR DESENHOS. USAR SÓ COTAGEM. COTAS INDICADAS EM METROS.  
 QUALQUER MEDIDA INDICADA É SUJEITA A CONFIRMAÇÃO EM OBRA.  
 EM CASO DE INCOERÊNCIA ENTRE DESENHOS A ESCALA MAIS AMPLIADA É A QUE VIGORA.  
 QUAISQUER DÚVIDAS DE INTERPRETAÇÃO DEVEM SER TEMPORAMENTE ESCLARECIDAS COM OS PROJETISTAS, QUE FORNECERÃO PORMENORES À ESCALA ADEQUADA.

LEGENDAS:

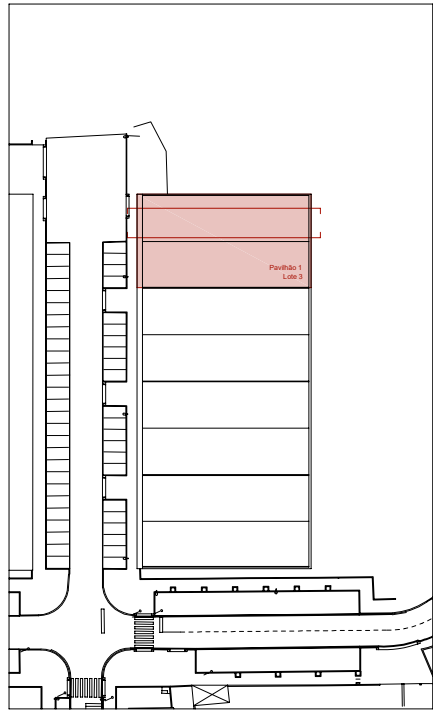

Requerente:  
**O FELIZ - IMOBILIÁRIA, S.A.**  
 Nome projeto:  
**Pavilhões Castelo da Maia**  
 Local:  
**Rua Armindo Moreira 4475 - 178 Maia**  
 Técnico resp.:  
**António do Fundo Ferreira, arq.**  
 Colaboradores:  
**Manuel Lemos | Ana Filipa Gomes**  
 Especialidade: Fase: Revisto:  
**Projecto de Arquitectura Licenciamento LC\_00**  
 Nome do desenho:

**Cortes CC/DD' - Lote 3**  
 N.º projecto: Data: Escala: N.º desenho:  
**P067 01/04/21 1:100 09**

**ADOFF**

Rua Gonçalves Zarco 1129B Sala 306  
 4450 - 685 Leça da Palmeira - Portugal  
 +351 221 128 312 - +351 918 703 669  
 www.adoff.pt - geral@adoff.pt

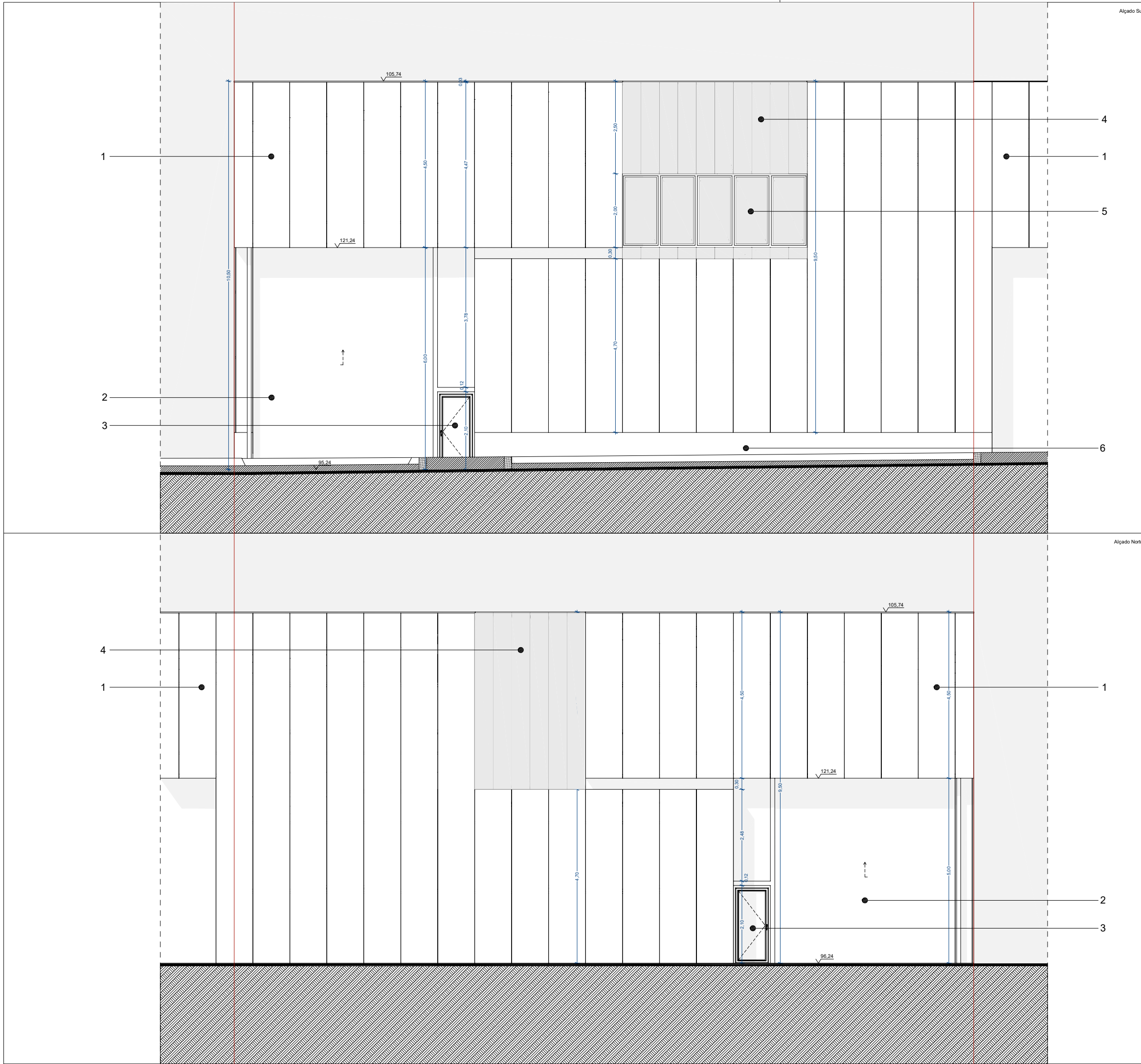

Notas:  
 NÃO MEDIR DESENHOS; USAR SÓ COTAGEM; COTAS INDICADAS EM METROS;  
 QUALQUER MEDIDA INDICADA É SUJEITA A CONFIRMAÇÃO EM OBRA;  
 EM CASO DE INCOERÊNCIA ENTRE DESENHOS A ESCALA MAIS AMPLIADA É A QUE VIGORA;  
 QUAISQUER DÚVIDAS DE INTERPRETAÇÃO DEVEM SER ATEMPADAMENTE ESCLARECIDAS  
 COM OS PROJETISTAS, QUE FORNECERÃO PORMENORES À ESCALA ADEQUADA.

- Legendas:  
 Materiais da Fachada:
- 1 - Painel Sanduiche para fachada tipo "O Feliz Icewall Liso" - 40mm à cor RAL 9007 - Grey Aluminum
  - 2 - Portão de estrutura metálica, interior em EPS de 50 mm revestido a chapa simples, tipo "O FELIZ | P4-76-20 | S280GD" com acabamento zincado
  - 3 - Porta corta fogo metálica de batente com acabamento em chapa metálica.
  - 4 - Policarbonato opalino branco 40 mm, em estrutura de cantoneiras de ferro 40 mm
  - 5 - Caixilharia em alumínio acetinado à cor natural, com vidro duplo 8mm + 8mm
  - 6 - Embasamento à cota da soleira em betão armado

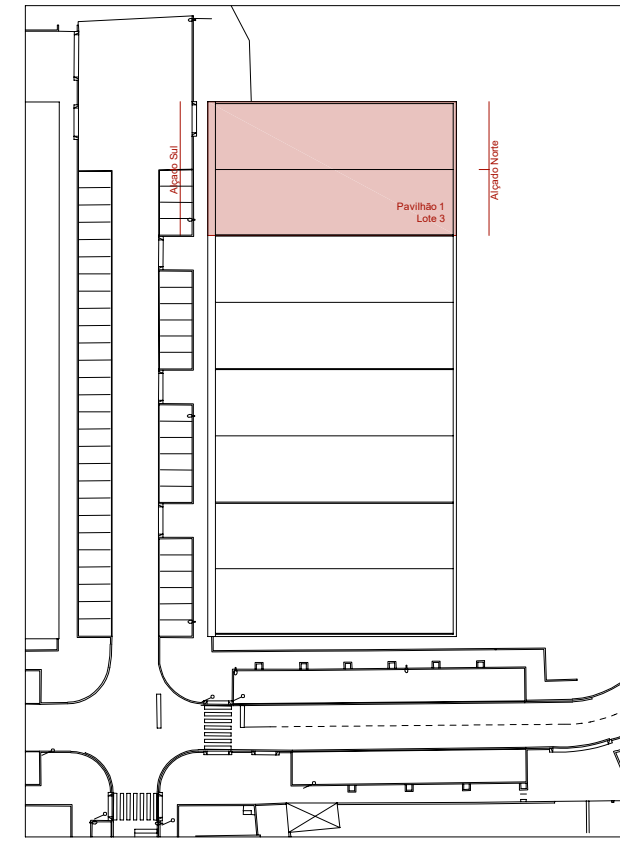

Requerente:  
**O FELIZ - IMOBILIÁRIA, S.A.**

Nome projeto:  
**Pavilhões Castelo da Maia**

Local:  
**Rua Armindo Moreira 4475 - 178 Maia**

Técnico resp. :  
**António do Fundo Ferreira, arq.**

Colaboradores :  
**Manuel Lemos | Ana Filipa Gomes**

Especialidade: \_\_\_\_\_ Fase: \_\_\_\_\_ Revisão: \_\_\_\_\_  
 Projecto de Arquitectura Licenciamento LC\_00

Nome do desenho:

**Alçados Sul/Norte - Lote 3**

N.º projecto: P067 Data: 01/04/21 Escala: 1:100 N.º desenho: 10

**ADOFF**

Rua Gonçalves Zarco 1129B Sala 306  
 4450 - 685 Leça da Palmeira · Portugal  
 +351 221 128 312 · +351 918 703 669  
 www.adoff.pt · geral@adoff.pt

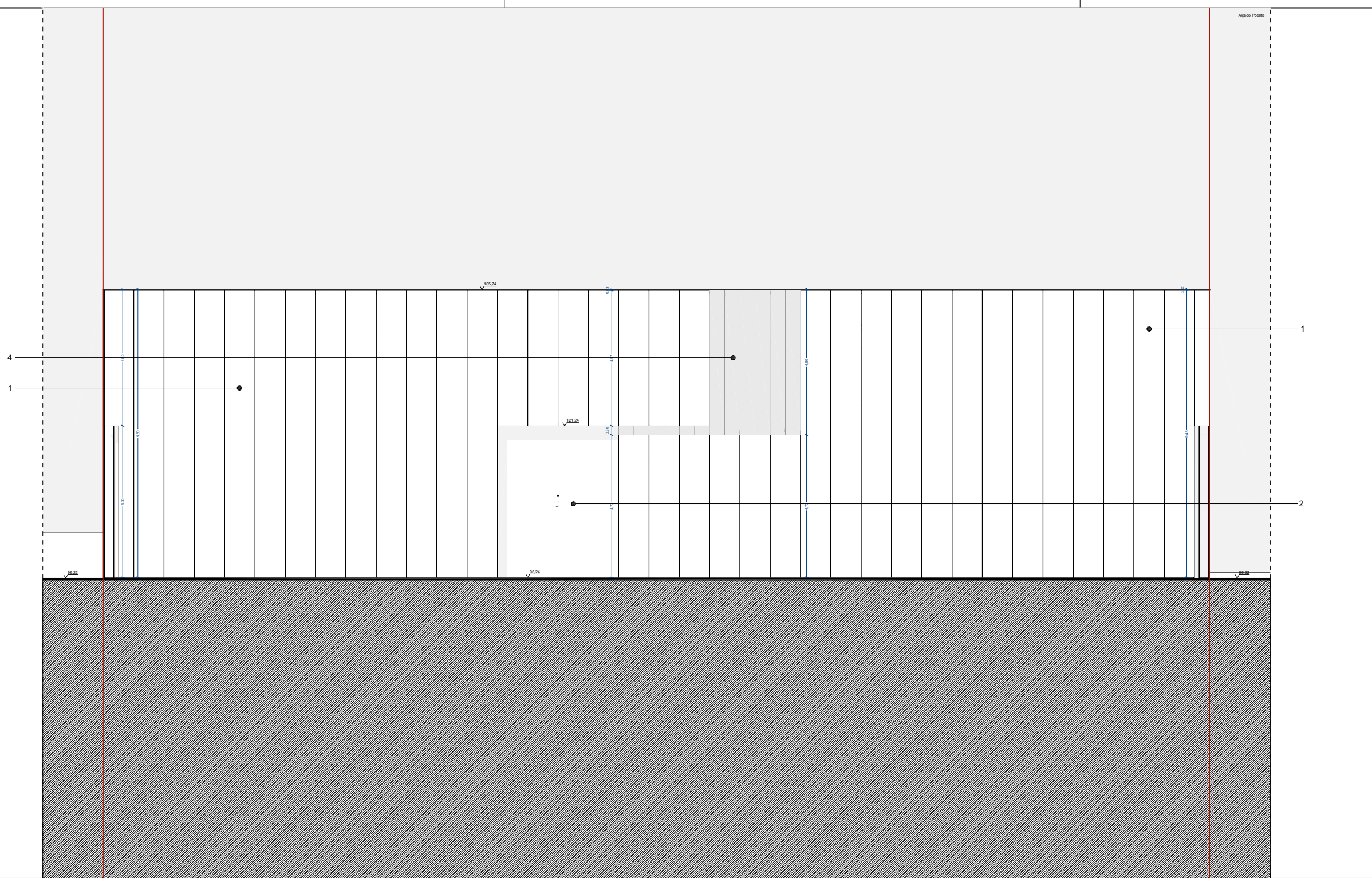

NOTAS:  
 NÃO MEDIR DESENHOS: USAR SÓ COTAGEM: COTAS INDICADAS EM METROS;  
 QUALQUER MEDIDA INDICADA É SUJEITA A CONFIRMAÇÃO EM OBRA;  
 EM CASO DE INCOERÊNCIA ENTRE DESENHOS A ESCALA MAIS AMPLIADA É A QUE VIGORA;  
 QUAISQUER DÚVIDAS DE INTERPRETAÇÃO DEVEM SER ATEMPADAMENTE ESCLARECIDAS  
 COM OS PROJETISTAS, QUE FORNECERÃO PORMENORES À ESCALA ADEQUADA.

- LEGENDAS:  
 Materiais da Fachada:
- 1 - Painel Sanduiche para fachada tipo "O Feliz IceWall Liso" - 40mm à cor RAL 9007 - Grey Aluminum
  - 2 - Portão de estrutura metálica, interior em EPS de 50 mm revestido a chapa simples, tipo "O FELIZ | P4-76-20 | S280GD" com acabamento zincado
  - 3 - Porta corta fogo metálica de batente com acabamento em chapa metálica.
  - 4 - Policarbonato opalino branco 40 mm, em estrutura de cantoneiras de ferro 40 mm
  - 5 - Caixaaria em alumínio acetinado à cor natural, com vidro duplo 8mm + 8mm
  - 6 - Embasamento à cota da soleira em betão armado

Requerente:  
 O FELIZ - IMOBILIÁRIA, S.A.  
 Nome projeto:  
 Pavilhões Castelo da Maia  
 Local:  
 Rua Armindo Moreira 4475 - 178 Maia  
 Técnico resp.:  
 António do Fundo Ferreira, arq.  
 Colaboradores:  
 Manuel Lemos | Ana Filipa Gomes  
 Especialidade: Projeto de Arquitectura Fase: Licenciamento Revisão: LC\_00  
 Nome do desenho:

**Alçado Poente - Lote 3**  
 N.º projeto: P067 Data: 01/04/21 Escala: 1:100 N.º desenho: 11



Rua Gonçalves Zarco 1129B Sala 306  
 4450 - 685 Leça da Palmeira - Portugal  
 +351 221 128 312 - +351 918 703 669  
 www.adoff.pt - geral@adoff.pt

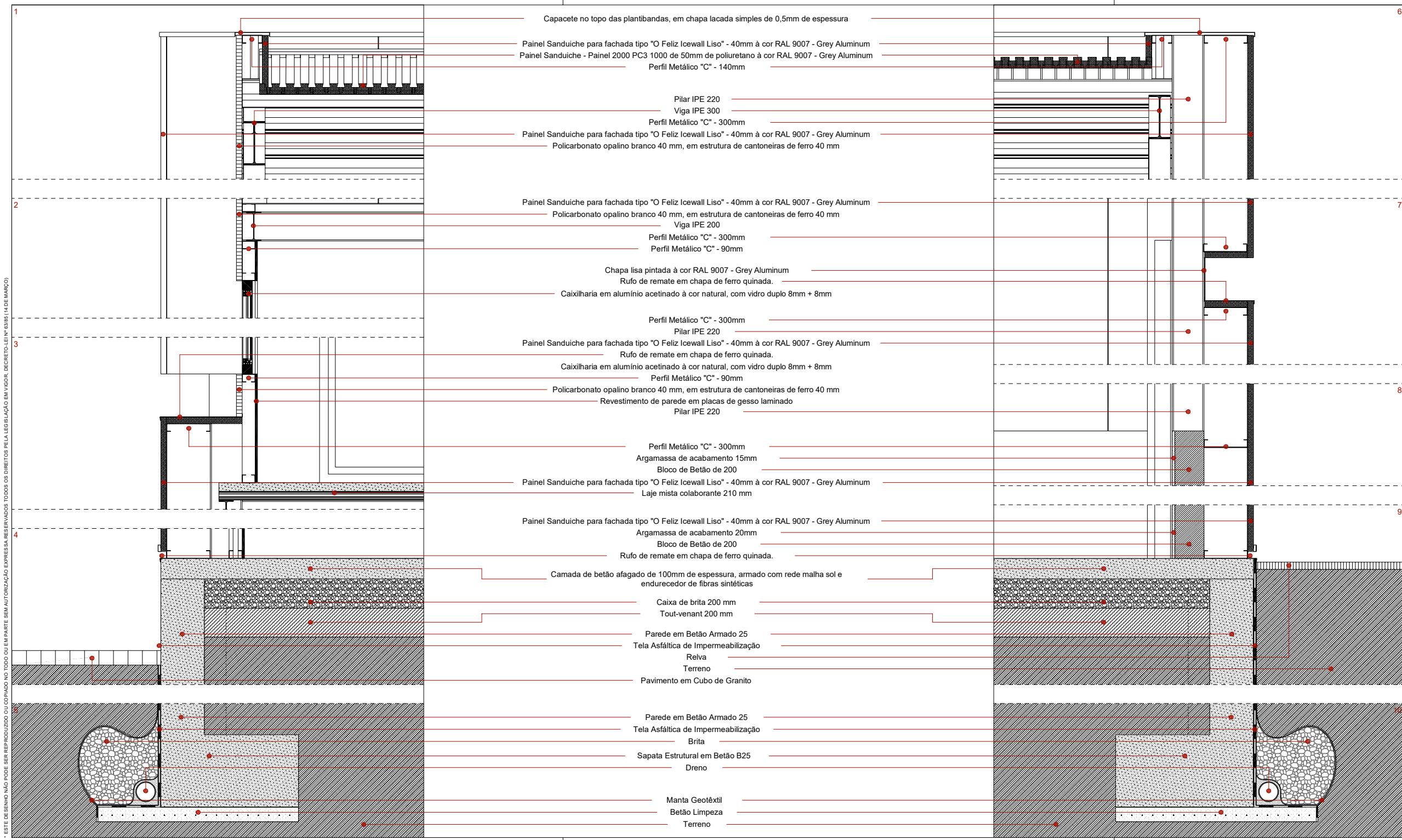

NOTAS:  
 NÃO MEDIR DESENHOS. USAR SÓ COTAGEM. COTAS INDICADAS EM METROS.  
 QUALQUER MEDIDA INDICADA É SUJEITA A CONFIRMAÇÃO EM OBRA.  
 EM CASO DE INCOERÊNCIA ENTRE DESENHOS A ESCALA MAIS AMPLADA É A QUE VIGORA.  
 QUAISQUER DÚVIDAS DE INTERPRETAÇÃO DEVEM SER ATEMPADAMENTE ESCLARECIDAS  
 COM OS PROJETISTAS, QUE FORNECERÃO PORMENORES À ESCALA ADEQUADA.

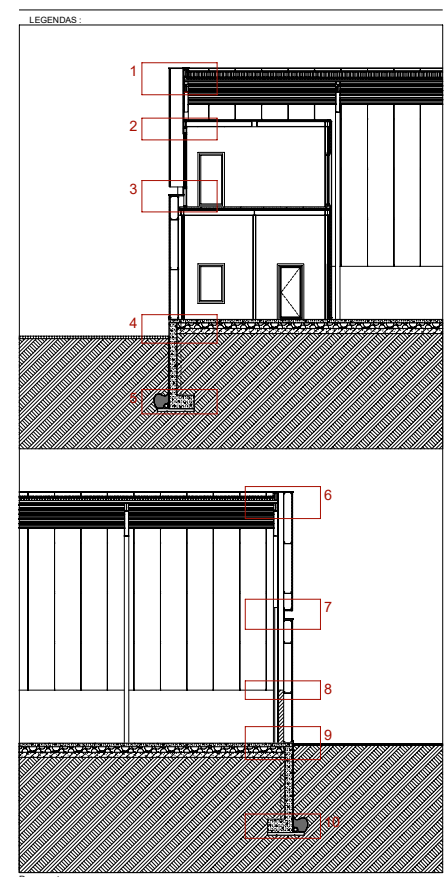

Requerente:  
**O FELIZ - IMOBILIÁRIA, S.A.**  
 Nome projeto:  
**Pavilhões Castelo da Maia**  
 Local:  
**Rua Armindo Moreira 4475 - 178 Maia**  
 Técnico resp.:  
**António do Fundo Ferreira, arq.**  
 Colaboradores:  
**Manuel Lemos | Ana Filipa Gomes**  
 Especialidade: Fase: Revisão:  
**Projecto de Arquitectura Licenciamento LC\_00**  
 Nome do desenho:

**Corte Construtivo - Lote 3**  
 N.º projecto: Data: Escala: N.º desenho:  
**P067 01/04/21 1:20 12**

**ADOFF**  
 Rua Gonçalves Zarco 1129B Sala 306  
 4450 - 685 Leça da Palmeira - Portugal  
 +351 221 128 312 - +351 918 703 669  
 www.adoff.pt geral@adoff.pt

ESTE DESENHO NÃO PODE SER REPRODUZIDO OU COPIADO SEM A AUTORIZAÇÃO ESCRITA DA EMPRESA. RESERVAMOS TODOS OS DIREITOS PELA LEGISLAÇÃO EM VIGOR. DECRETADO EM 14 DE MARÇO

## LISTAGEM DE LAYERS

### PROJETO

- 01 Envolvente
- 02 Construído
- 03 Legenda - lote 3
- 04 Cotas - lote 3
- 05 Marcação de Cortes - lote 3
- 06 Limite do Lote
- 07 Layout - Rosto

### LEVANTAMENTO TOPOGRÁFICO

- LEV | FLP Anexo
- LEV | FLP Armario
- LEV | FLP Betuminoso
- LEV | FLP Boca de Incêndio
- LEV | FLP Caixa Agua
- LEV | FLP Caixa Aguas Pluviais
- LEV | FLP Caixa de Gas
- LEV | FLP Caixa de Telecomunicações
- LEV | FLP Caixa de Eletricidade
- LEV | FLP Caixa Nao Identificada
- LEV | FLP Caixa Saneamento
- LEV | FLP Caldeira
- LEV | FLP Coordenadas
- LEV | FLP Cotas
- LEV | FLP Curvas
- LEV | FLP Curvas Mestras
- LEV | FLP Edificio
- LEV | FLP Guias
- LEV | FLP Lageado
- LEV | FLP Limite Lotes
- LEV | FLP Macico
- LEV | FLP Muro
- LEV | FLP Passeio
- LEV | FLP Pintura
- LEV | FLP Pontos
- LEV | FLP Portao
- LEV | FLP Postes de Iluminacao
- LEV | FLP Quadricula Georreferenciação
- LEV | FLP Rampa
- LEV | FLP Sargeta
- LEV | FLP Sinalizacao Vertical
- LEV | FLP Talude
- LEV | FLP Texto
- LEV | FLP Tramas Edifícios

---

Arquitectos

---

Rua Gonçalves Zarco 1129B Sala 306  
4450 - 685 Leça da Palmeira · Portugal  
+351 221 128 312 · +351 918 703 669  
www.adoff.pt · geral@adoff.pt

---

Nº desenho:

13